

福利厚生として、葬儀を中心とした終活支援のサービスをご活用ください。

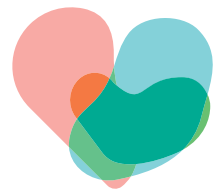

家族のための 生前整理・遺品整理

ご家族に代わり、真心込めてお部屋の片づけのお手伝いをいたします。

- 思い出の品の整理からお部屋の清掃まで、真心込めて対応。
- 整理した物をできるだけ廃棄せずに有効利用することで処分費用を削減。お客様に還元しています。
- ご相談・お見積りは無料で承ります。



思い出の品
貴重品
仕分けします



家財道具
リサイクル
買取承ります



家電・衣類・消耗品
などきれいに
寄付します



捨てにくい仏壇
神棚・人形など
ご供養依頼します



処分品撤去後
簡易清掃で
お引き渡します

安心の全国対応 お電話一本でお近くの専門会社をご紹介します
離れて暮らしている家族の家屋も対応可能。
対応エリアの専門会社につきましては、コールセンターにお問合わせください。 ※一部対応できないエリアがございます。

NHK「プロフェッショナル」に取り上げられた遺品整理専門会社メモリーズの横尾社長をリーダーに、全国儀式サービスが本当に信頼のおける遺品整理専門会社を厳選し、全国ネットワークを構築。



まわりに
相談できる人が
いない...

お葬式って
初めに何するの?

もしもの時の心得

聞いて良かった 葬儀のこと

会員特典 一般社団法人 みどり青色申告会

福利厚生
「葬儀支援サービス」制度

ネットで調べても
よくわからない
なあ...



家族のための 相続手続

相続手続の様々な「？」を解決いたします!

- 相続手続の費用は?税金は?期限は?
- 権利書の書き換えはどうすれば?
- 預貯金の払い戻しはどうすれば?
- 原戸籍や除籍謄本ってどうやって取得するの?
- 専門家に任せるべき手続は?
- 相続放棄(借入が多い場合)はどうすれば?

まずは「相続手続」無料相談へ。



相談無料 ご都合の良い場所・日時でご相談承ります。
土曜・日曜も可能です。事前にご予約ください。

業界No.1の実績。全国儀式サービスは、
相続専門集団「NCP」と業務委託契約しています。

エヌ・シー・ピー
NCP 相続センター

詳しくは
ホームページで!



サービスは裏面をご覧ください。

『生前整理・遺品整理』・『相続手続』の



葬儀に関するお問い合わせ、
事前のご相談を
無料でお伺いしています。

0120-421-493 **24時間
365日対応**

福利厚生の一環として団体契約をしています。
会員の皆さまは新たな会費のご負担や加入手続きは不要で、
万一の時、すぐに利用できます。

「葬儀支援サービス」制度の運営は株式会社全国儀式サービスが行っています。(TEL 03-3739-0755)
※記載のサービス内容は、状況により変更となる場合がございます。

『遺品整理』・『相続』の
ご相談はこちら! **0120-204-122** **相談無料**
24時間・365日対応

万一の時には、
悲しみとこれからのことで
冷静さを失いがちです!!

『事前のご相談』を
お勧めいたします。

近くにある斎場を
知っておきたい」といった
質問でも構いません。

「葬儀支援サービス」は福利厚生サービスです。
安心してご利用ください。

「葬儀支援サービス」制度をご利用されますと
「一般社団法人 みどり青色申告会」の名札で生花または花環が一基提供されます。

「葬儀支援サービス」制度は24時間・365日受付。
お電話1本で、ご葬儀の手配や事前の相談にも対応いたします。

コールセンターにご連絡の際、まず初めに
所属団体名「みどり青色申告会」とお伝えください。



ヨニイークミ
0120-421-493

「葬儀支援サービス」制度のご利用の際は必ず葬儀社に連絡する前にコールセンターにご連絡ください。
葬儀社に直接連絡された場合や葬儀が終わった後では制度のご利用ができません。

オペレーターが全国最寄りの加盟葬儀社を手配いたします。

全国約500の葬儀社とネットワークを組み、北海道から沖縄まで2,700を超える
斎場施設で全国をカバーしております。

※加盟していない葬儀社やその直営斎場では当制度をご利用になれません。

斎場施設
2,700超

加盟葬儀社
約500

遠くても
安心!



万一の時は
まずはお電話ください。
☎️ **0120-421-493**



故人様が安置されている場所に
寝台車でお迎えにあげります。
※費用(車庫から10kmまで)は
基本セットに含まれております。



「葬儀支援サービス」制度に
ついての説明を行い、事前
にお見積書を提出いたします。

離れて暮らすご家族も
利用できる
「安心の全国ネットワーク」です。

全国加盟葬儀社・斎場情報は
ホームページからご覧いただけます。

全国儀式サービス

検索

●ユーザー名

gishiki

●パスワード

midori_aoiro

ホームページ

LINE

facebook



一般的な葬儀で使用、または用意するもの

※首都圏の場合の標準的な品目です。

葬儀費用	飲食接待費・返礼品	寺院関係費
<ul style="list-style-type: none"> 祭壇 お棺(桐棺) 寝台車 病院からの搬送 (車庫から10kmまで) ご遺影(白黒) お位牌(白木) ご遺体保存用品 ドライアイス1回分 忌中額 ご焼香用品 枕飾り お清めセット 会葬礼状(100枚) 諸官庁手続き 門標 見積り係員派遣 式場内・外装飾用品 <p>基本セット</p>	<ul style="list-style-type: none"> 霊柩車 マイクロバス 収骨容器 湯かん 供花 祭壇用お供物 後飾り祭壇(中陰壇) 高張提灯 受付・事務用品 火葬料 諸経費 式場使用料 など 	<ul style="list-style-type: none"> 通夜料理 告別式料理 会葬返礼品 香典返しなど お布施 など <p>ご喪家が必要・不必要と 判断されるもの 公営・民営で 料金が異なるサービス 会葬者の数によって異なるもの などは含まれません。</p>
基本セットに含まれないもの		

※ご利用葬儀社や地域によって、ご提供できる基本セットの内容と異なるケースがございます。
※斎場をご利用の場合、使用する祭壇が基本セットとは異なるケースがございます。お打合せの際、葬儀社に十分ご確認ください。
※祭壇やお棺のグレードアップや基本セット内容以上のものをご希望される場合は、差額をご負担いただくことで可能です。
※祭壇を使わない等のケースによっては、当制度をご利用されないほうが安くなる場合がございます。
※神式やキリスト教式、その他の宗教につきましては、基本セットの内容が異なります。お打合せの際、詳細をご相談・ご確認ください。

一般的な葬儀に欠かすことのできない品目やサービスを
基本セットとして、首都圏平均**50万円**相当のものを
低廉な価格で、ご提供いたします。

※基本セットに含まれないものは、別途費用がかかります。

会員本人はもちろん、
ご家族の方にも
ご利用いただけます。

基本セット ご利用料金(首都圏平均50万円相当)

対象者(ご葬儀の対象となる故人さま)	料金
<ul style="list-style-type: none"> 会員本人 および 従業員 会員本人 および 従業員の配偶者・子女 会員本人、従業員 および 配偶者の両親 会員本人、従業員 および 配偶者の祖父母 	<p>24万円 (税込26.4万円)</p>
<p>【特別適用】</p> <ul style="list-style-type: none"> (会員本人、従業員 および 配偶者)の兄弟姉妹、おじおば、甥姪、孫、いとこ 	<p>30万円 (税込33万円)</p>

くらしの友互助会会員の方は、葬儀費用総額から5万円を差し引きます。 ※特別適用は除く
くらしの友互助会加入者の施行については、儀式サービス特典が優位となる場合を除き、基本的には互助会利用を優先するものとします。その場合、
供花サービスのご提供はございません。(互助会と一緒に利用した場合のみ)

会員本人がご健在であれば何度でも使えます。
※会員本人が喪主でなくてもご利用いただけます。